



Colegio Padre Antonio Zanandrea
"Dios me ama, que alegría y felicidad"



LENGUAJE Y COMUNICACIÓN 4° BÁSICO

Nombre: _____ Fecha: 9 de mayo

CONTENIDO: Información explícita e implícita.

OBJETIVO: Demostrar comprensión lectora de mito "Aracné", extrayendo información explícita e implícita.

HABILIDADES: Leer- Comprender- Extraer.

INSTRUCCIONES: Lee de manera concentrada y sigue las indicaciones del profesor.

Mito: "Aracné"

Aracné era una de las más famosas tejedoras de toda Grecia. Tenía un taller de costura y **era conocida por sus habilidades para el tejido y el bordado.**

Todos alababan sus virtudes, **decían que sus habilidades le habían sido concedidas por la mismísima Atenea**, diosa de la sabiduría y patrona de los artesanos. Tanto la alabaron que se le acabó subiendo a la cabeza y la joven **Aracné era una chica muy vanidosa y presumida**, ella misma solía decir que era la mejor tejedora del mundo.



Tanto era su orgullo que **llegó a afirmar que sus habilidades superaban a las de la diosa Atenea**, decía que en una competición sería capaz de vencer a esta misma diosa.

La diosa muy enfadada bajó del Olimpo, pero le dio la oportunidad de corregir sus palabras. Atenea disfrazada de anciana, le dijo a la joven que no debía ofender a los dioses, y **Aracné enfurecida** volvió a afirmar que sus habilidades eran superiores a las de la diosa, **propuso un concurso en el que pudiera demostrar su superioridad.**

Atenea se quitó el disfraz y comenzó el concurso. Ambas tejieron durante todo el día, un telar que representaba a los dioses.

Atenea mostró en su telar todo el esplendor de los dioses, pero Aracné por el contrario, hizo una imagen de los dioses en la que estos aparecían como locos y borrachos. Atenea afirmó que la obra de Aracné era muy buena, pero que **los motivos eran un insulto para los dioses** y destruyó la obra en la que se ridiculizaba a los dioses.

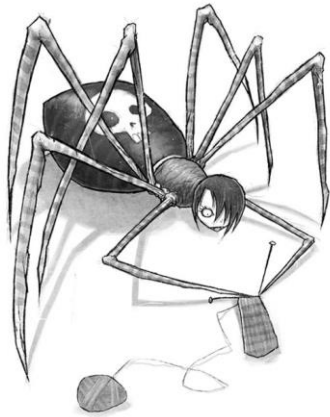
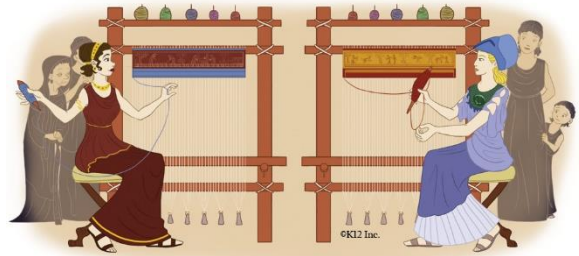

Aracné se sintió humillada y comprendió el enojo de los dioses. Intentó suicidarse ahorcándose, pero **Atenea no permitió que la joven muriese**. Para **castigarla convirtió a la habilidosa tejedora en una araña condenada a tejer eternamente**.

ACTIVIDAD

INSTRUCCIONES:

1. **Escribe** en el casillero la letra **E (explícita)** o **I (implícita)** en cada preguntas, según la información a utilizar para responder.
2. **Responde** todas las preguntas **en tu cuaderno**.

PREGUNTAS DE DESARROLLO

- a) ¿Por qué era **conocida en un principio** Aracné?
- b) ¿Cuál fue **la propuesta de Aracné** a la Diosa Atenea?
- c) ¿Por qué el telar de Aracné **era considerado un insulto** a los dioses?
- d) ¿Qué **fenómeno o creación natural** explica el mito?
- e) ¿Dónde **ocurre** el mito?

¿E o I?
